

Mailprogramme

Wie konfiguriere ich das Mailprogramm Thunderbird für den POP3-Zugang bei FREE!?

Folgende Daten sind erforderlich:

- Deine Mailadresse
- Dein Passwort um auf das Postfach zugreifen zu können
- **smtp-Mailserver / Postausgangsserver:** smtp.free.de
- **pop3-Server / Posteingangsserver:** pop.free.de

1) Namen und Mailadresse eintragen

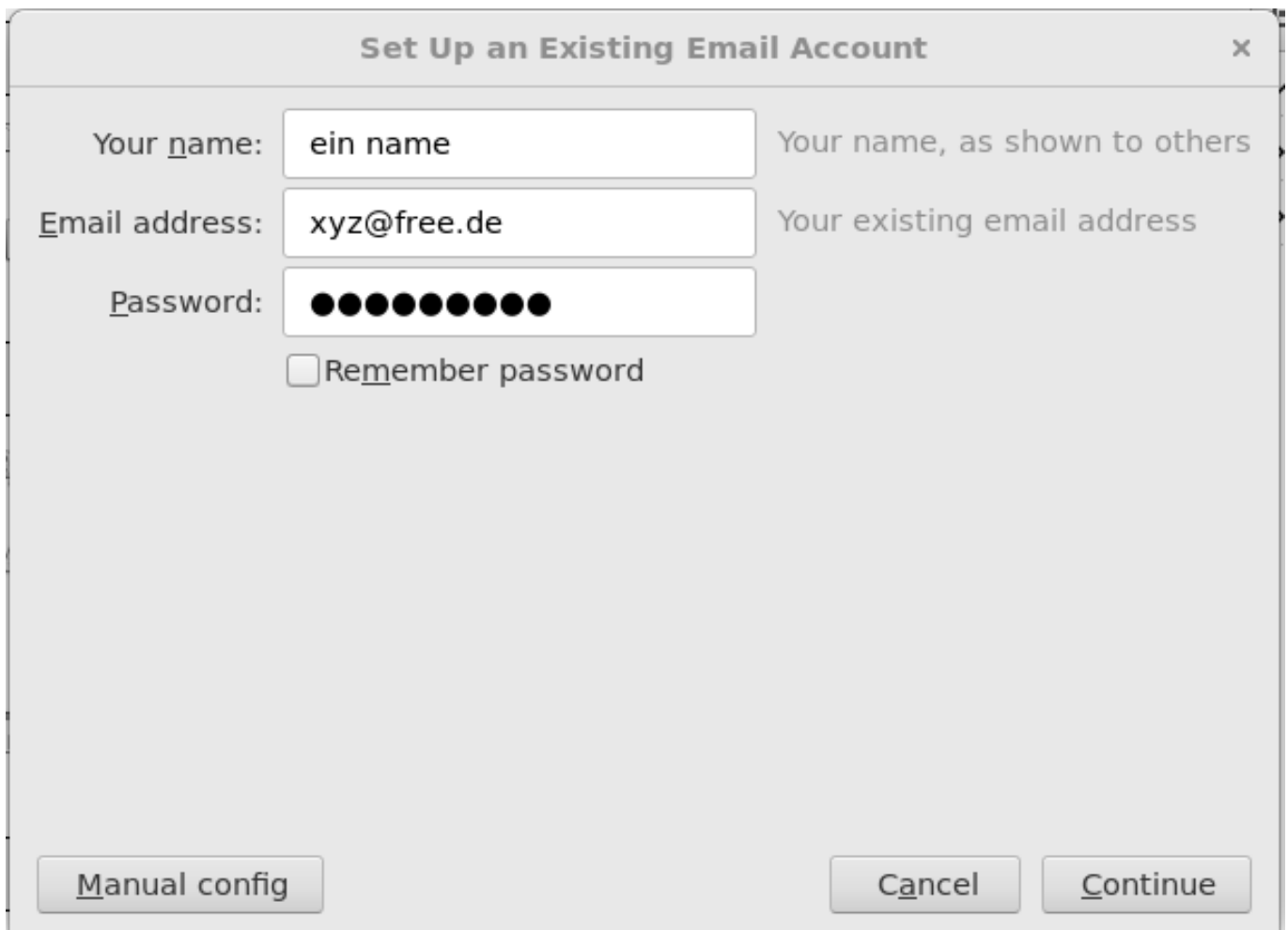

Set Up an Existing Email Account [X]

Your name: Your name, as shown to others

Email address: Your existing email address

Password: ☐ Remember password

2) Server-Einstellungen

Mailprogramme

Wenn du weiterklickst, versucht Thunderbird automatisch die passenden Servereinstellungen zu finden. Das klappt mal mehr mal weniger gut. Diese Einstellungen brauchst du:

The screenshot shows the 'Account Setup' window in Thunderbird. At the top, there are three input fields: 'Your name' (containing 'ein name'), 'Email address' (containing 'xyz@free.de'), and 'Password' (masked with dots). Below the password field is a checkbox labeled 'Remember password'. A message states: 'The following settings were found by probing the given server'. Below this, there are sections for 'Incoming' and 'Outgoing' settings. The 'Incoming' section shows 'POP3' selected for the protocol, 'pop.free.de' for the server hostname, '995' for the port, 'SSL/TLS' for SSL, and 'Normal password' for authentication. The 'Outgoing' section shows 'SMTP' for the protocol and '.free.de' for the server hostname. At the bottom, there are fields for 'Username' (containing 'xyz') and 'Outgoing' (containing 'xyz'). At the very bottom, there are three buttons: 'Advanced config', 'Cancel', and 'Done'.

	Server hostname	Port	SSL	Authentication
Incoming:	pop.free.de	995	SSL/TLS	Normal password
Outgoing:	.free.de			

Username: Incoming: xyz Outgoing: xyz

Buttons: Advanced config, Cancel, Done

Du kannst die Einstellungen auch nachträglich noch ändern:

Mailprogramme

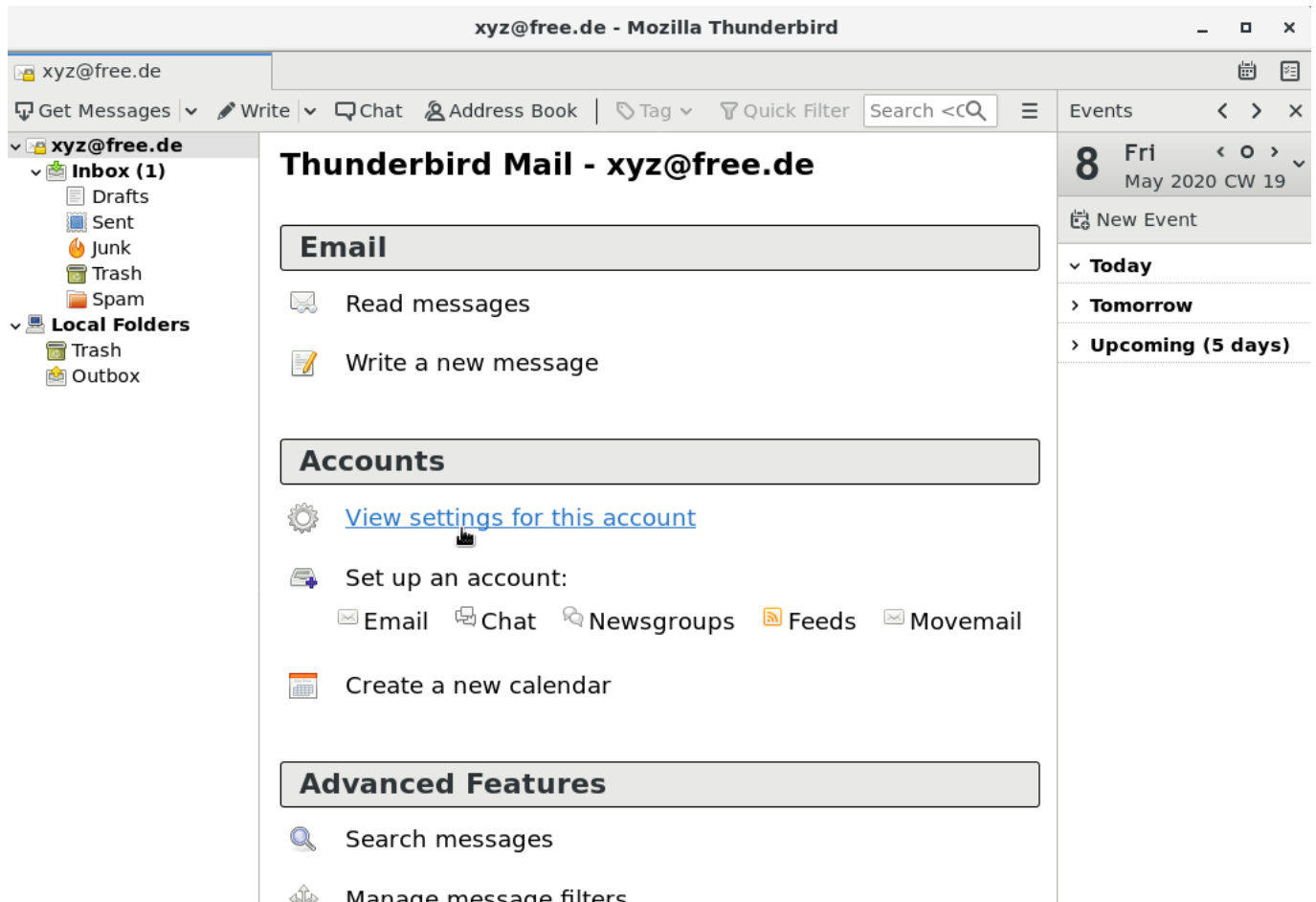

Mailprogramme

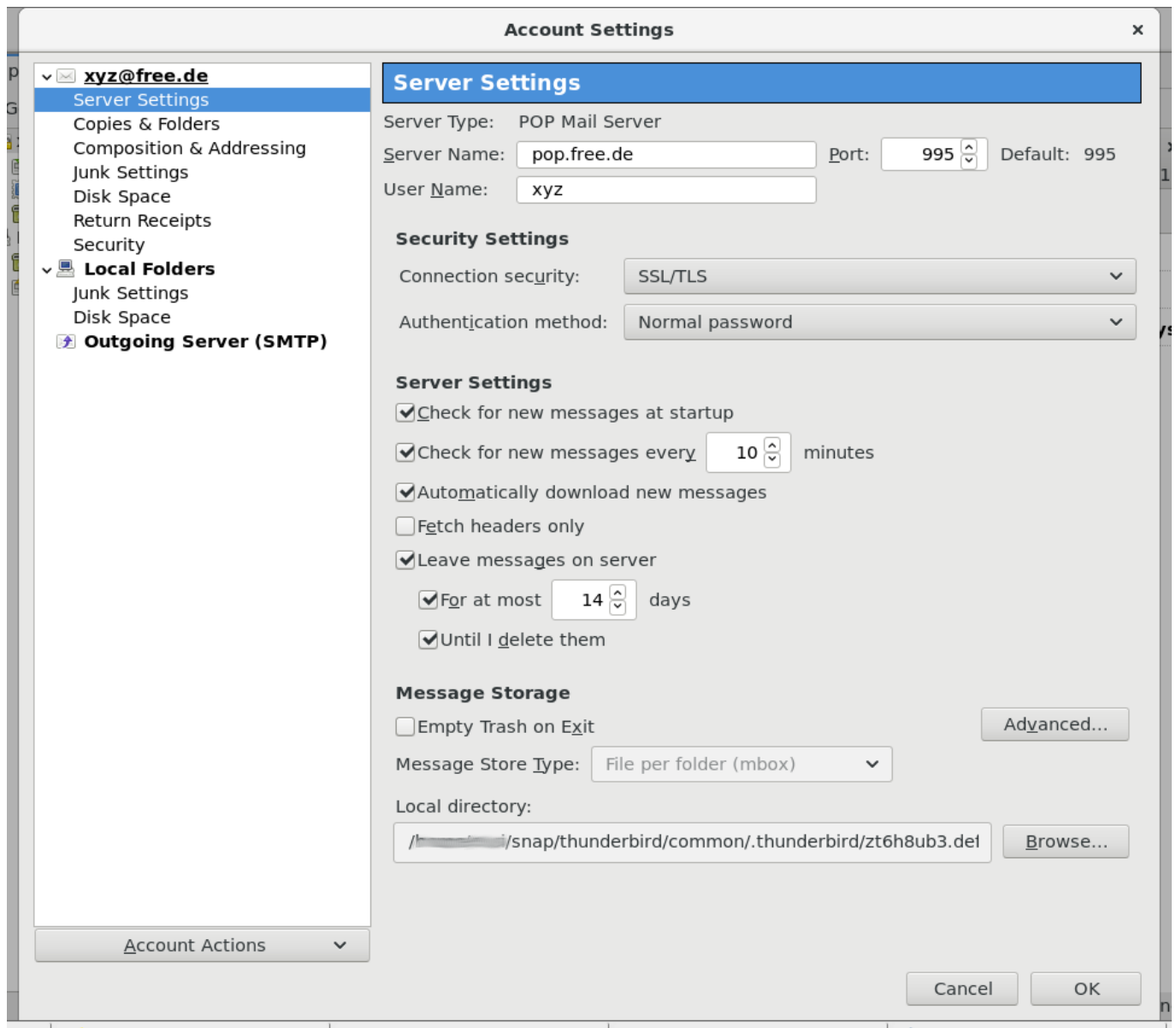

3) Einstellungen "Verfassen & Adressieren"

Mailprogramme

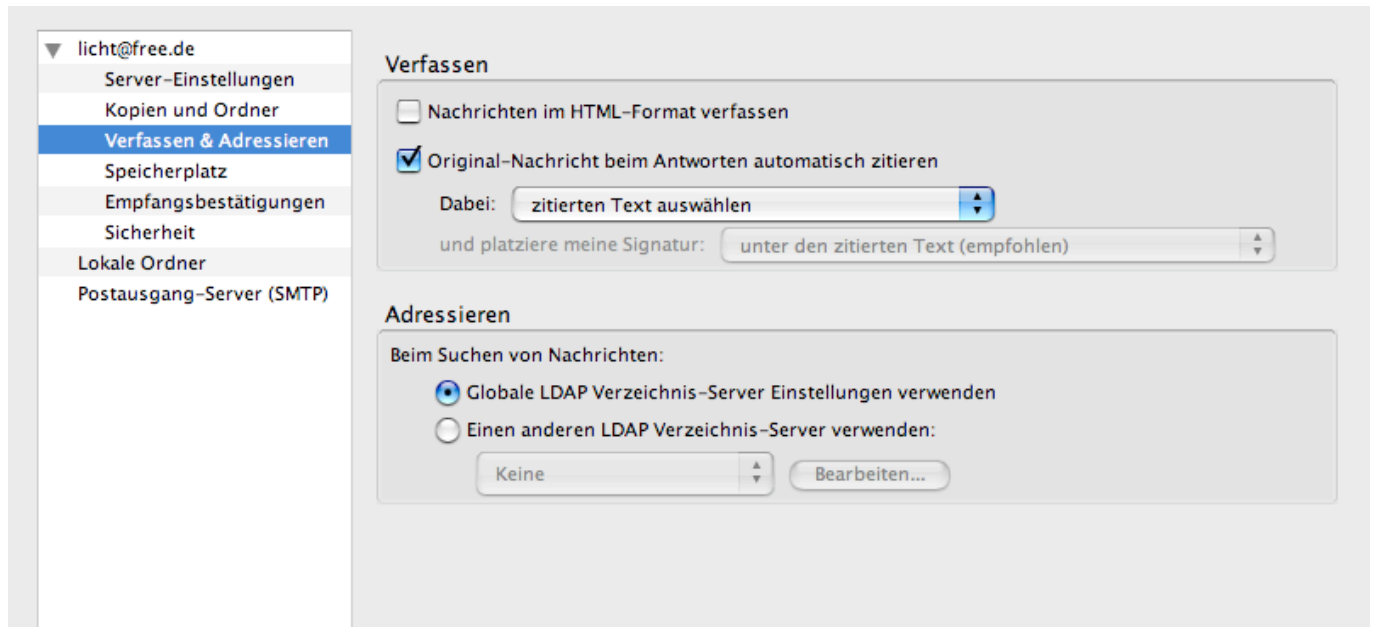

- Option "Nachrichten im HTML-Format verfassen" deaktivieren. Viele Leute reagieren genervt, wenn sie unverlangt HTML-Mails bekommen.
- Option "Original-Nachricht beim Antworten automatisch zitieren" auf "zitierten Text auswählen" setzen. Es ist allg. üblich in Antwortmails nicht unnötig umfangreich zu zitieren und die eigenen Anmerkungen oberhalb des zitierten Textes reinzuschreiben!

4) Einstellungen "Postausgang-Server (SMTP)"

Mailprogramme

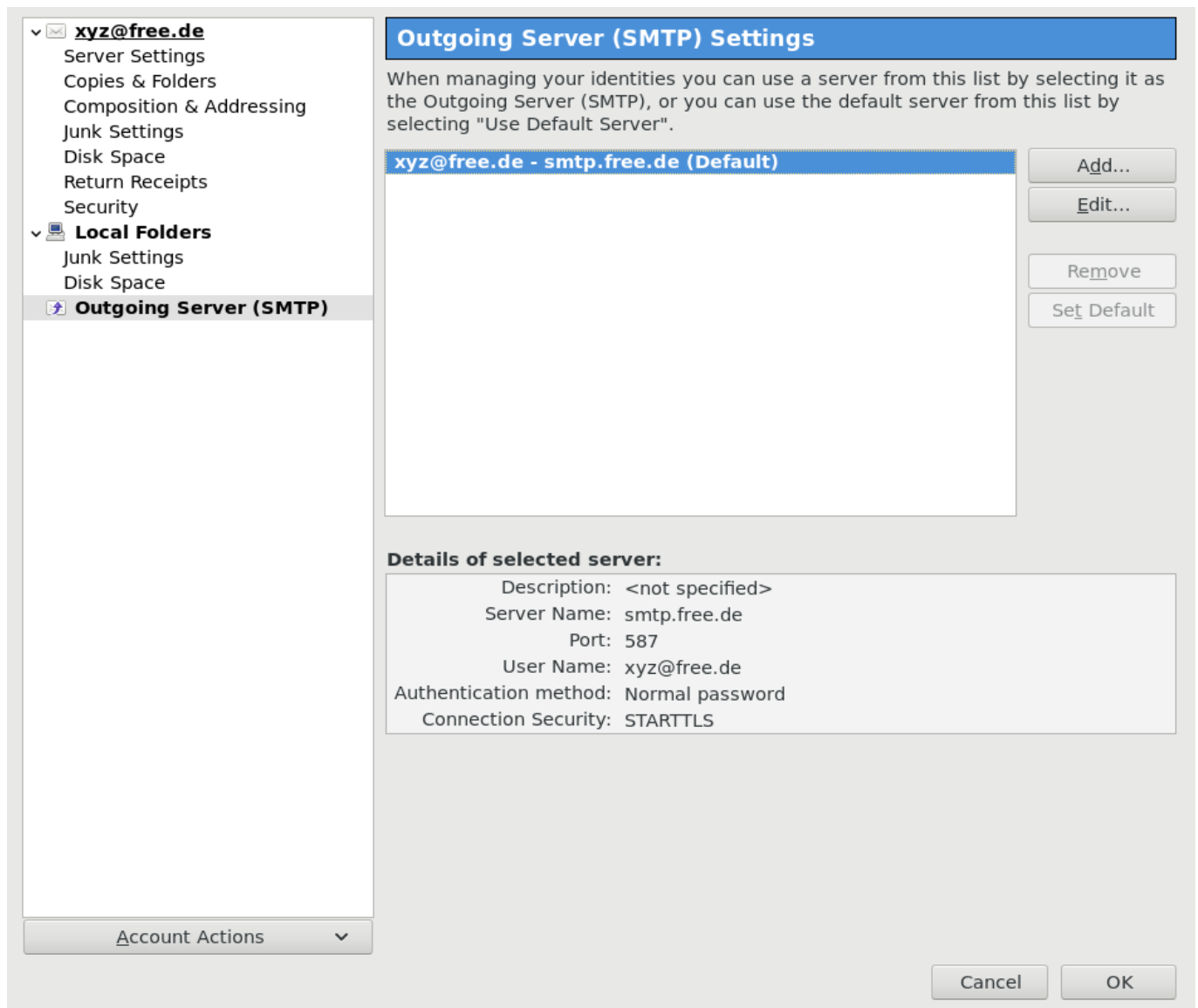

- Der Postausgangsserver (SMTP-Server) ist der Mailserver über den du deine Mails verschicken wirst. Bei FREE! ist der Postausgangsserver **smtp.free.de**
- Auch diesem Server musst du Benutzername und Passwort mitteilen, bevor du Mails verschicken darfst. Der Benutzername ist derselbe wie der für den Zugang zur Mailbox, also deine Mailadresse.

Wenn deine Einstellungen alle ok sind kannst du dich nun mit dem Mailserver verbinden und deine Mails abholen. Der Server wird dich nach deinem Kennwort fragen. Wenn du Mails in deiner Mailbox hast werden diese in Richtung deines Mailprogramms heruntergeladen und liegen dann lokal auf der Festplatte. Je nach deinen Einstellungen werden die Mails sofort, später oder gar nicht vom Server gelöscht.

Wir hoffen es klappt nun mit dem Thunderbird und du kannst dein FREE! Postfach nutzen! Solltest du Verbesserungsvorschläge für diese Anleitung haben oder

Mailprogramme

weitere Fragen, dann stell diese einfach über diese FAQ und wir melden uns dann bei euch.

Eindeutige ID: #1031

Verfasser: The Great Escapist

Letzte Änderung: 2020-05-08 18:51